

*Работа в программе «Канцер-
регистр»*

Постановка на учет больных ЗНО

Больные с впервые в жизни установленным диагнозом ЗНО регистрируются как при жизни, впервые.

Пациент | **Диагнозы и лечение** | Наблюдение | Госпитализация

1. Идентификационные данные:
Регистрационный номер: 00-1219334
Номер карты: 11672/17
Страховой полис: № _____ когда выдан кем выдан
Фамилия, имя, отчество: Швецова Наталья Александровна
Дата рождения: 25.04.1977
Пол: женщина
Паспорт: _____

2. Этническая группа: _____

3. Регион: 52-Нижегородская область

4. Район: 22401365— Канавинский

5. Населенный пункт: _____

6. Домашний адрес: Акимова 40/50

7. Телефон: _____

8. Житель: 1-города

9. Соц.-проф. группа: _____

10. Инвалидность: 0-неизвестно

11. Число первичных злокачественных опухолей: 1

12. Мед. учреждение, наблюдающие больного: 15513-Женская консультация N 5

13. Дата взятия на учет в ООД: 15.02.18

14. Взят на учет в ООД: 1-при жизни, впервые

15. Дата снятия с учета: . . .

16. Причина снятия с учета: _____

17. Дата смерти: . . .

18. Причина смерти: _____

19. Аутопсия: _____

Ok Отмена

Больные с ранее установленным диагнозом ЗНО регистрируются как при жизни, повторно.

Пациент | **Диагнозы и лечение** | Наблюдение | Госпитализация

1. Идентификационные данные:
Регистрационный номер: 00-1218903
Номер карты: 11291/17
Страховой полис: № _____ когда выдан кем выдан
Фамилия, имя, отчество: Пчелкина Наталья Ивановна
Дата рождения: 12.03.1952
Пол: женщина
Паспорт: _____

2. Этническая группа: _____

3. Регион: 52-Нижегородская область

4. Район: 22401362— Автозаводский

5. Населенный пункт: _____

6. Домашний адрес: Космическая 54-49

7. Телефон: _____

8. Житель: 1-города

9. Соц.-проф. группа: _____

10. Инвалидность: 0-неизвестно

11. Число первичных злокачественных опухолей: 1

12. Мед. учреждение, наблюдающие больного: 20024-ЛПУ "ЦМП"ГАЗ

13. Дата взятия на учет в ООД: 21.02.18

14. Взят на учет в ООД: 2-при жизни, повторно

15. Дата снятия с учета: . . .

16. Причина снятия с учета: _____

17. Дата смерти: . . .

18. Причина смерти: _____

19. Аутопсия: _____

Ok Отмена

- Больные с впервые в жизни установленным диагнозом ЗНО регистрируются как при жизни, впервые.

1. Порядковый номер: 1

2. Дата установления: 15.02.18

3. Топография: C54.9. ЗНО тела матки неуточненной локализации

4. Морфологический тип: 8140/3. Аденокарцинома, БДУ

5. Диагноз регистрируется: 1-впервые

6. Признак основной опухоли:

7. Сторона поражения:

8. Первично-множественная опухоль: 1-нет

9. TNM: T 1 N X M 0 G L V Pn

10. Стадия опухолевого процесса: 04-1стадия

11. Обстоятельства выявления: 1-обратился сам

12. Метод подтверждения диагноза: 1-морфологический

13. Локализация отдаленных метастазов:

14. Причина поздней диагностики:

15. Результат аутопсии:

16. Выявлен врачом: 00-неизвестно

- Больные с ранее установленным диагнозом ЗНО регистрируются как при жизни, повторно.

ДИАГНОЗ И ЛЕЧЕНИЕ (правка)

Гормонотерапия	Химиотерапия	Патоморфология	Дополнение
Диагноз	Спец. лечение	Мониторинг	Операции
			Лучевое лечение

1. Порядковый номер: 1

2. Дата установления: 21.02.16

3. Топография: C44.8. ЗНО кожи, выходящее за пределы одной локализации

4. Морфологический тип: 8090/3. Базально-клеточный рак, БДУ

5. Диагноз регистрируется: 2-повторно

6. Признак основной опухоли:

7. Сторона поражения:

8. Первично-множественная опухоль: 1-нет

9. TNM: T 1 N 0 M 0 G L V Pn

10. Стадия опухолевого процесса: 04-1стадия

11. Обстоятельства выявления: 1-обратился сам

12. Метод подтверждения диагноза: 1-морфологический

13. Локализация отдаленных метастазов:

14. Причина поздней диагностики:

15. Результат аутопсии:

16. Выявлен врачом: 00-неизвестно

Ok Отмена

Годовая отчетная форма №7 «Сведения о злокачественных новообразованиях»

Больные с впервые в жизни установленным диагнозом ЗНО регистрируются как при жизни, впервые.

Больные с ранее установленным диагнозом ЗНО регистрируются как при жизни, повторно.

Сведения о движении контингента пациентов со злокачественными новообразованиями

Код ОКЕИ: человек - 792

(2100)

1	2	3	4	5	6	7	8	
							9	10
Злокачественные новообразования - всего	01	C00-C96	14181	146	4706	3068	96485	51546
у детей в возрасте 0-14 лет	02	C00-C96	54	0	7	4	490	226
у детей в возрасте 0-17 лет	03	C00-C96	65	0	10	4	606	299
Губа	04	C00	51	0	3	0	1174	921
Полость рта	05	C01-C09	228	0	108	67	1386	837
Глотка	06	C10-C13	199	0	107	48	624	276
Пищевод	07	C15	218	0	140	150	666	216
Желудок	08	C16	1033	2	666	407	4778	2738
Ободочная кишка	09	C18	980	6	404	277	6012	3206
Прямая кишка, ректосигмоидное соединение, анус	10	C19-C21	772	3	266	168	3673	1494
Печень и внутрипеченочные желчные протоки	11	C22	137	1	86	73	292	123
Поджелудочная железа	12	C25	389	3	256	248	823	341
Гортаны	13	C32	176	0	60	46	1297	780
Трacheя, бронх, легкое	14	C33, C34	1276	17	712	637	8213	2691
Кости и суставные хрящи	15	C40-C41	25	0	17	10	407	301

Сведения о диспансерном наблюдении за пациентами со злокачественными новообразованиями

Код ОКЕИ: человек - 792

(2110)

1	2	3	4		6	7	8
			5	9			
Число пациентов, снятых с диспансерного наблюдения в связи с переменой места жительства	число пациентов, у которых диагноз злокачественного новообразования не подтвержден	число пациентов, снятых с диспансерного наблюдения пациентов с базальноклеточным раком кожи через 5 лет после окончания специального лечения при отсутствии рецидивов	село, поселок, деревня	город, поселок городского типа	из них: число пациентов, состоящих под диспансерным наблюдением с момента установления диагноза 5 лет и более	из них: число пациентов, состоящих под диспансерным наблюдением с момента установления диагноза 5 лет и более	в отчетном году
276	94	878	15386	3901	84	43	400

Формирование запроса-списков по пациентам, поставленным на учет в 2018г.

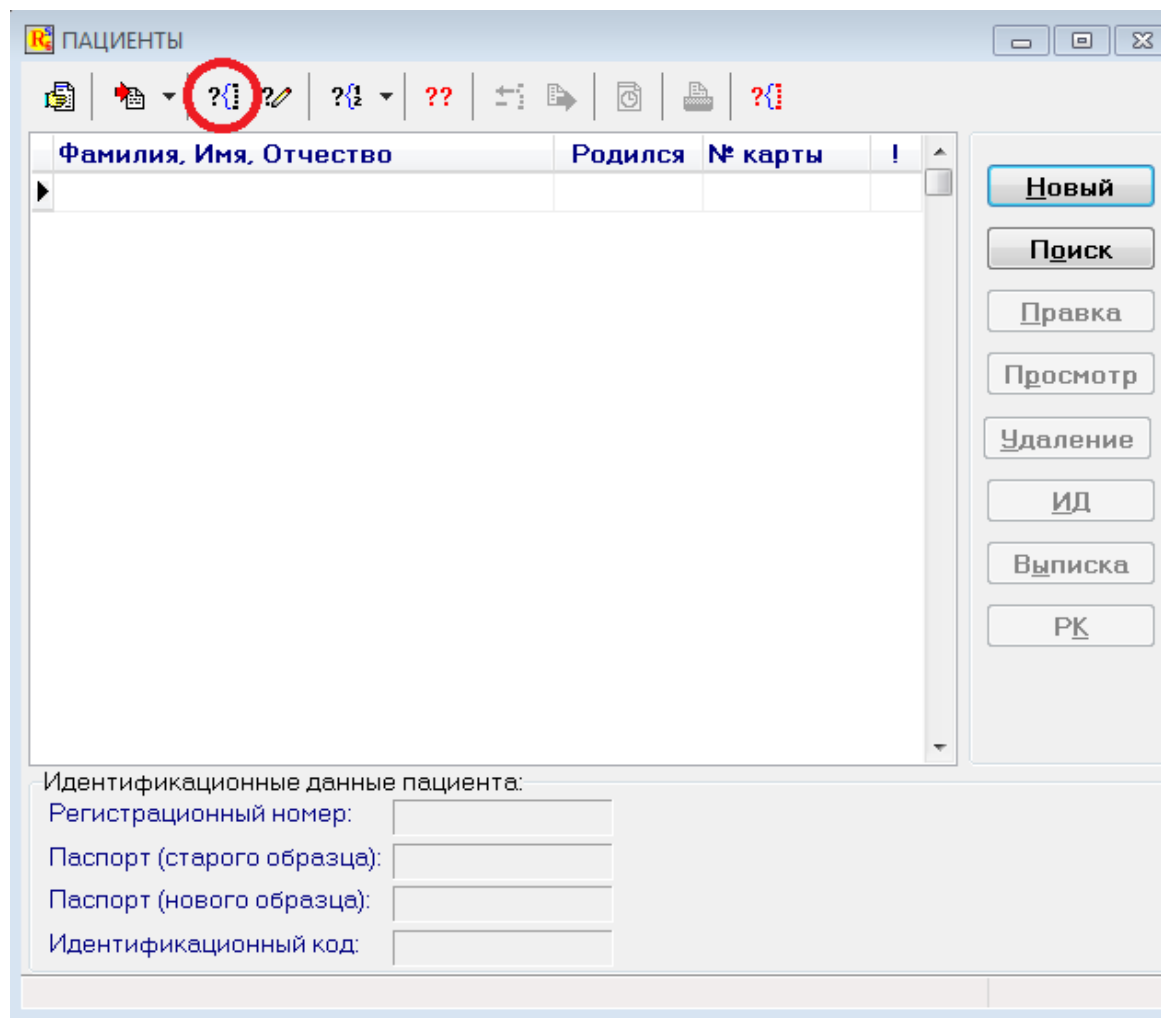

Название:

Шаблоны/Выбранное:

- 1. Пустой шаблон
- 2. Заболеваемость
- 3. Смертность
- 4. Запущенность (общая)
- 5. Пациент имел операцию в 2018
- 9. Взят на учёт в 2016 году, впервые при жи:
- 10. 5 лет
- 12. Состоит на учёте

Условие отбора:

Коды используемых шаблонов:

Формула:

Отобрать пациентов, удовлетворяющих:

- хотя бы одному из запросов
- всем запросам
- условию, заданному формулой

Результаты запроса:

- не загружать (только посчитать)

Очистить

Формулы

Выполнить

Выход

ШАБЛОН ЗАПРОСА-СПИСКА (введите данные)

Название: 1. Пустой шаблон

Запрос:

- В.06. Соц. проф. группа
- В.07. Инвалидность
- В.08. Число первичных злокачеств
- В.09. Мед. учреждение, наблюдающ
- В.10. Дата взятия на учет в ООД
- В.11. Взят на учет в ООД
- В.12. Дата снятия с учета
- В.13. Причина снятия с учета
- В.14. Дата смерти
- В.15. Продолжительность жизни
- В.16. Причина смерти
- В.17. Аутопсия
- В.18. Клиническая группа
- В.19. Дата следующего наблюдения
- В.20. Лечащий врач
- С. Диагноз
 - С.01. Дата установления
 - С.02. Возраст
 - С.03. Топография
 - С.04. Морфологический тип
 - С.05. Диагноз регистрируется
 - С.06. Основная опчхоль

В. Пациент
В.10. Дата взятия на учет в ООД
от 01.01.18 до 01.06.18
В.11. Взят на учет в ООД:
1-при жизни, впервые,
2-при жизни, повторно,
3-посмертно, ранее нигде не состоял,
4-посмертно, ранее состоял на учете
С. Диагноз
С.01. Дата установления:
от __. __. __ до 01.06.18
С.03. Топография:
С. ЗЛОКАЧЕСТВЕННЫЕ НОВООБРАЗОВА

СПРАВОЧНИК БОЛЕЗНЕЙ И ПРИЧИН СМЕРТИ

- А.В. ИНФЕКЦИОННЫЕ ЗАБОЛЕВАНИЯ
 - А15. Туберкулез органов дыхания, подтвержденный бактериологически и гистологически
 - А16. Туберкулез органов дыхания, не подтвержденный бактериологически или гистологически
 - А17. Туберкулез нервной системы
 - А18. Туберкулез других органов
 - А19. Милиарный туберкулез
 - В15. Острый вирусный гепатит А
 - В16. Острый вирусный гепатит В
 - В17. Другой острый вирусный гепатит
 - В18. Хронический вирусный гепатит
 - В19. Вирусный гепатит неуточненный
 - В20. Болезнь, вызванная вирусом иммунодефицита человека, проявившаяся в виде синдрома приобретенного иммунодефицита
 - В21. Болезнь, вызванная вирусом иммунодефицита человека, проявившаяся в виде синдрома приобретенного иммунодефицита
 - В22. Болезнь, вызванная вирусом иммунодефицита человека, проявившаяся в виде синдрома приобретенного иммунодефицита
 - В23. Болезнь, вызванная вирусом иммунодефицита человека, проявившаяся в виде синдрома приобретенного иммунодефицита
 - В24. Болезнь, вызванная вирусом иммунодефицита человека, неуточненная
 - А00-В98. Другое уточненное инфекционное заболевание (все, кроме вышеперечисленных)
 - В99. Другое неуточненное инфекционное заболевание
 - С00. ЗНО губы
 - С00.0. ЗНО наружной поверхности верхней губы
 - С00.1. ЗНО наружной поверхности нижней губы
 - С00.2. ЗНО наружной поверхности губы неуточненной части
 - С00.3. ЗНО внутренней поверхности верхней губы
 - С00.4. ЗНО внутренней поверхности нижней губы

Значение не введено

Esc - выход Ctrl+Z - отмена Spacebar - выбор Ctrl+F - поиск F3 - продолжить поиск

Выбрать

Название:

Шаблоны/Выбранное:

- 1. Пустой шаблон
- 2. Заболеваемость
- 3. Смертность
- 4. Запущенность (общая)
- 5. Пациент имел операцию в 2018
- 6. Взят на учёт в 2016 году, впервые при жизни
- 10. 5 лет
- 12. Состоит на учёте

В. Пациент
 В.09. Мед. учреждение, наблюдающее больного:
15710-ГБУЗ НО «Городская поликлиника №
 В.10. Дата взятия на учет в ООД:
 от __. __. __ до 31.12.17
 В.11. Взят на учет в ООД:
1-при жизни, впервые,
2-при жизни, повторно,
 ...не нигде не состоял,
 ...не состоял на учете
 ...ения:
 ...05.18
ВЕННЫЕ НОВООБРАЗОВ

Сообщение

 Количество найденных пациентов - 7

OK

Условие отбора:

Коды используемых шаблонов:

1

Формула:

1

Отобрать пациентов, удовлетворяющих:

- хотя бы одному из запросов
- всем запросам
- условию, заданному формулой

Результаты запроса:

- не загружать (только посчитать)

Очистить

Формулы

Выполнить

Выход



Фамилия, Имя, Отчество	Родился	№ карты	!
▶ Асяев Виктор Федорович	21.08.1941		
Жукова Людмила Борисовна	10.10.1946		
Каманова Татьяна Николаевна	01.01.1950		
Кондалин Михаил Григорьевич	01.01.1946		
Крюкова Тамара Александровна	01.01.1950		
Морозов Владимир Иванович	05.08.1941		

Новый

Поиск

Правка

Просмотр

Введите название отчета [X]

Название отчета:

список пациентов поставленных на учет 2018г

Отчет Выход

Идентификационные данные пациента:

Регистрационный номер:

Паспорт (старого образца):

Паспорт (нового образца):

Идентификационный код:



список пациентов поставленных на учет 2018г

Фамилия, Имя, Отчество	Дата рождения	Пол	Взяты на учет		Диагноз			Сняты с учета		Регистр. номер	Код района	Адрес
			Дата	Код	Код	Дата	Стадия	Дата	Код			
Асеев Виктор Федорович	21.08.1941	М	10.10.16	2	C61.00 C18.2	01.01.10 09.01.18	Истадия Истадия			00-61970	224013	- Московский (22401370), Березовская 114-135
Жунова Людмила Борисовна	10.10.1946	Ж	01.09.95	1	C54.9 C44.3	10.09.95 26.03.18	Истадия Истадия			00-63075	224013	- Московский (22401370), Березовская 114-176
Каманова Татьяна Николаевна	01.01.1950	Ж	02.01.88	1	C56.9 C20.00	01.12.88 25.01.18	Истадия Истадия			00-62142	224013	- Московский (22401370), Березовская 89-192
Концалин Михаил Григорьевич	01.01.1946	М	12.03.02	1	C64.9 C61.00	20.03.02 26.01.18	Истадия Истадия			00-63051	224013	- Московский (22401370), Березовская 89-289
Кржкова Тамара Александровна	01.01.1950	Ж	25.03.05	1	C56.00 C20.00	25.03.05 22.01.18	Истадия IVстадия			00-63437	224013	- Московский (22401370), Березовская 104-39
Морозов Владимир Ильич	05.08.1941	М	22.03.13	1	C20.00 C18.7	22.03.13 17.04.18	in situ Истадия			00-65570	224013	- Московский (22401370), пр. Героев 74-215
Шульдина Ирина Ивановна	01.12.1955	Ж	18.04.17	1	C54.1 C50.9	18.04.17 03.04.18	Истадия Истадия			00-62286	224013	- Московский (22401370), Левина 39-14

Учет первично-множественных опухолей:

- синхронно, если диагноз второго ЗНО был установлен менее, чем 6 месяцев после выявления первой опухоли;
- метасинхронно, если диагноз второго ЗНО был установлен более, чем 6 месяцев после выявления первой опухоли

Пациент **Диагнозы и лечение** Наблюдение Госпитализация

1. Идентификационные данные:
Регистрационный номер: 00-34067
Номер карты:
Страховой полис: № 5217830877000341 когда выдан кем выдан Нижегородский филиал ООО ВТБ МС
Фамилия, имя, отчество: Мулюкова Тамара Сергеевна
Дата рождения: 22.12.1961
Пол: женщина
Паспорт (нового образца): 22-06-896401

2. Этническая группа:

3. Регион: 52-Нижегородская область

4. Район: 22211-Борский

5. Населенный пункт: Октябрьский (22211562)

6. Домашний адрес: п Октябрьский ул Первомайская 5-9 7. Телефон:

8. Житель: 1-города

9. Соц.-проф. группа:

10. Инвалидность: 0-неизвестно

11. Число первичных злокачественных опухолей: 1

12. Мед. учреждение, наблюдающие больного:

13. Дата взятия на учет в ООД: 28.12.15

14. Взят на учет в ООД: 1-при жизни, впервые

15. Дата снятия с учета: . .

16. Причина снятия с учета:

17. Дата смерти: . .

18. Причина смерти:

19. Аутопсия:

Ok Отмена

Пациент **Диагнозы и лечение** Наблюдение Госпитализация

Список диагнозов:

№	!	Дата	Топография
▶ 1	!	28.12.15	C50.9. ЗНО молочной железы неуточненной части

Новый
Правка
Просмотр
Удаление

Основные сведения о диагнозе и проведенном лечении:
Гистологический тип:
8500/3. Инфильтрирующий протоковый рак
Стадия опухолевого процесса: IIстадия
Проведенное лечение:
хирургическое лечение, химиотерапия

Ok Отмена

Гормоноиммунотерапия	Химиотерапия	Патоморфология	Дополнение	
Диагноз	Спец. лечение	Мониторинг	Операции	Лучевое лечение
1. Порядковый номер:	2			
2. Дата установления:	02.03.18			
3. Топография:	C50.9. ЗНО молочной железы неуточненной части			
4. Морфологический тип:	8140/3. Аденокарцинома, БДУ			
5. Диагноз регистрируется:	1-впервые			
6. Признак основной опухоли:	<input type="checkbox"/>			

Гормоноиммунотерапия	Химиотерапия	Патоморфология	Дополнение	
Диагноз	Спец. лечение	Мониторинг	Операции	Лучевое лечение
1. Порядковый номер:	2			
2. Дата установления:	02.03.18			
3. Топография:	C50.9. ЗНО молочной железы неуточненной части			
4. Морфологический тип:	8140/3. Аденокарцинома, БДУ			
5. Диагноз регистрируется:	1-впервые			
6. Признак основной опухоли:	<input checked="" type="checkbox"/>			
7. Сторона поражения:	2-справа			
8. Первично-множественная опухоль:				

Гормоноиммунотерапия	Химиотерапия	Патоморфология	Дополнение	
Диагноз	Спец. лечение	Мониторинг	Операции	Лучевое лечение
1. Порядковый номер:	2			
2. Дата установления:	02.03.18			
3. Топография:	C50.9. ЗНО молочной железы неуточненной части			
4. Морфологический тип:	8140/3. Аденокарцинома, БДУ			
5. Диагноз регистрируется:	1-впервые			
6. Признак основной опухоли:	<input checked="" type="checkbox"/>			

Гормоноиммунотерапия	Химиотерапия	Патоморфология	Дополнение	
Диагноз	Спец. лечение	Мониторинг	Операции	Лучевое лечение
1. Порядковый номер:	2			
2. Дата установления:	02.03.18			
3. Топография:	C50.9. ЗНО молочной железы неуточненной части			
4. Морфологический тип:	8140/3. Аденокарцинома, БДУ			
5. Диагноз регистрируется:	1-впервые			
6. Признак основной опухоли:	<input checked="" type="checkbox"/>			
7. Сторона поражения:	2-справа			
8. Первично-множественная опухоль:	2-метакронная			

Сведения о впервые выявленных злокачественных новообразованиях

Код ОКЕИ: единица - 642

(2000)

Номенклатурная форма, локализация	Пол	№ стр.	Код по МКБ-10	Число впервые в жизни выявленных злокачественных новообразований																								
				Всего	в том числе в возрасте (лет):																							
					0-4	5-9	10-14	15-19	20-24	25-29	30-34	35-39	40-44	45-49	50-54	55-59	60-64	65-69	70-74	75-79	80-84	85-	0-17					
1	2	3	4	5	6	7	8	9	10	11	12	13	14	15	16	17	18	19	20	21	22	23	24					
Злокачественные новообразования - всего из них:	М	01	C00-C96	7169	17	6	10	10	21	31	63	99	162	266	474	1052	1419	1474	669	817	387	192	36					
Губа	Ж	02		8488	9	12	3	15	23	70	165	241	324	449	616	1014	1306	1311	810	1111	661	348	33					
Язык	М	05	C01, C02	82	0	0	0	0	0	0	0	2	2	2	5	14	16	7	2	1	0	1	0					
	Ж	06		25	0	0	0	0	0	0	0	2	1	0	4	9	3	1	3	0	2	0	0					
Большие слюнные железы	М	07	C07, C08	11	0	0	0	0	0	0	0	0	0	0	3	1	4	2	1	0	0	0	0					
	Ж	08		25	0	0	0	0	0	0	2	3	2	4	3	2	2	0	1	1	1	0	0					
Другие и неуточненные части полости рта	М	09	C03-C06, C09	101	0	0	0	0	0	0	0	1	6	17	8	21	16	18	5	8	1	0	0					
Ротоглотка	Ж	10		38	0	0	0	0	0	0	2	0	3	1	5	9	3	6	1	5	1	2	0					
Носоглотка	М	11	C10	113	0	0	0	0	0	0	2	2	6	11	19	35	23	8	7	0	0	0	0					
	Ж	12		11	0	0	0	0	0	0	0	0	1	5	2	0	1	1	0	0	0	0	0					
Гортаноглотка	М	13	C11	11	0	0	0	0	1	0	0	0	1	2	1	3	1	0	0	1	1	0	0					
	Ж	14		1	0	0	0	0	0	0	0	0	0	0	0	1	0	0	0	0	0	0	0					
Пищевод	М	15	C15	191	0	0	0	0	0	1	0	2	4	7	19	34	43	46	17	12	5	1	0					
	Ж	18		43	0	0	0	0	0	0	0	0	0	1	2	3	4	8	2	12	7	4	0					
Желудок	М	19	C16	672	0	0	0	0	1	0	3	5	18	22	35	83	133	132	73	92	48	27	0					
	Ж	20		469	0	0	0	0	0	2	2	6	8	13	14	38	63	67	51	115	58	32	0					
Тяжелый эпителий	М	21	C17	25	0	0	0	0	0	0	0	1	0	1	5	7	3	3	1	2	1	1	0					

Гормоноиммунотерапия | Химиотерапия | Патоморфология | Дополнение

Диагноз | Спец. лечение | Мониторинг | Операции | Лучевое лечение

1. Порядковый номер: 2

2. Дата установления: 02.03.18

3. Топография: C50.9. ЗНО молочной железы неуточненной части

4. Морфологический тип: 8140/3. Аденокарцинома, БДУ

5. Диагноз регистрируется: 1-впервые

6. Признак основной опухоли:

7. Сторона поражения: 2-справа

8. Первично-множественная опухоль: 2-метахронная

9. TNM: T 2 | N 1 | M 0 | G | L | V | Pn

10. Стадия опухолевого процесса: 08-И стадия

11. Обстоятельства выявления: 1-обратился сам

12. Метод подтверждения диагноза: 2-цитологический

13. Локализация отдаленных метастазов:

14. Причина поздней диагностики:

15. Результат аутопсии:

16. Выявлен врачом: 00-неизвестно

Ok | Отмена

Сведения о морфологическом подтверждении и распределении по стадиям злокачественных новообразований, выявленных в отчетном году

Код ОКЕИ: человек - 792

(2200)

Номенклатурная форма, локализация	№ стр.	Код по МКБ-10	Выявлено в отчетном году злокачественных новообразований (без выявленных по смерти)	Из числа злокачественных новообразований (гр. 4):				
				диагноз подтвержден морфологически	имели стадию			
					I	II	III	IV
1	2	3	4	5	6	7	8	9
Злокачественные новообразования - всего	01	C00-96	15192	13237	4558	4063	2987	2988
у детей в возрасте 0-14 лет	02	C00-96	54	54	7	8	6	2
у детей в возрасте 0-17 лет	03	C00-96	65	65	7	11	10	3
Губа	04	C00	57	56	32	18	4	3
Полость рта	05	C01-C09	249	233	40	50	52	106
Глотка	06	C10-C13	209	198	8	29	53	119
Пищевод	07	C15	227	210	21	76	79	50
Желудок	08	C16	1095	977	176	228	291	389
Ободочная кишка	09	C18	1079	966	115	444	257	260
Прямая кишка, ректосигмоидное соединение, анус	10	C19-C21	829	760	91	354	210	171
Печень и внутрипеченочные желчные протоки	11	C22	138	97	3	21	44	69
Поджелудочная железа	12	C25	400	198	23	53	61	259
Гортань	13	C32	182	174	40	33	55	53
Трахея, бронхи, легкие	14	C33, C34	1364	805	246	232	437	440
Кости и суставные хрящи	15	C40-41	25	20	6	8	3	7
Меланома кожи	16	C43	248	233	109	86	34	15
Другие новообразования кожи	17	C44	1823	1775	1411	365	31	6

Формирование запроса-списков по первично-множественным случаям ЗНО поставленных на учет в 2018г.

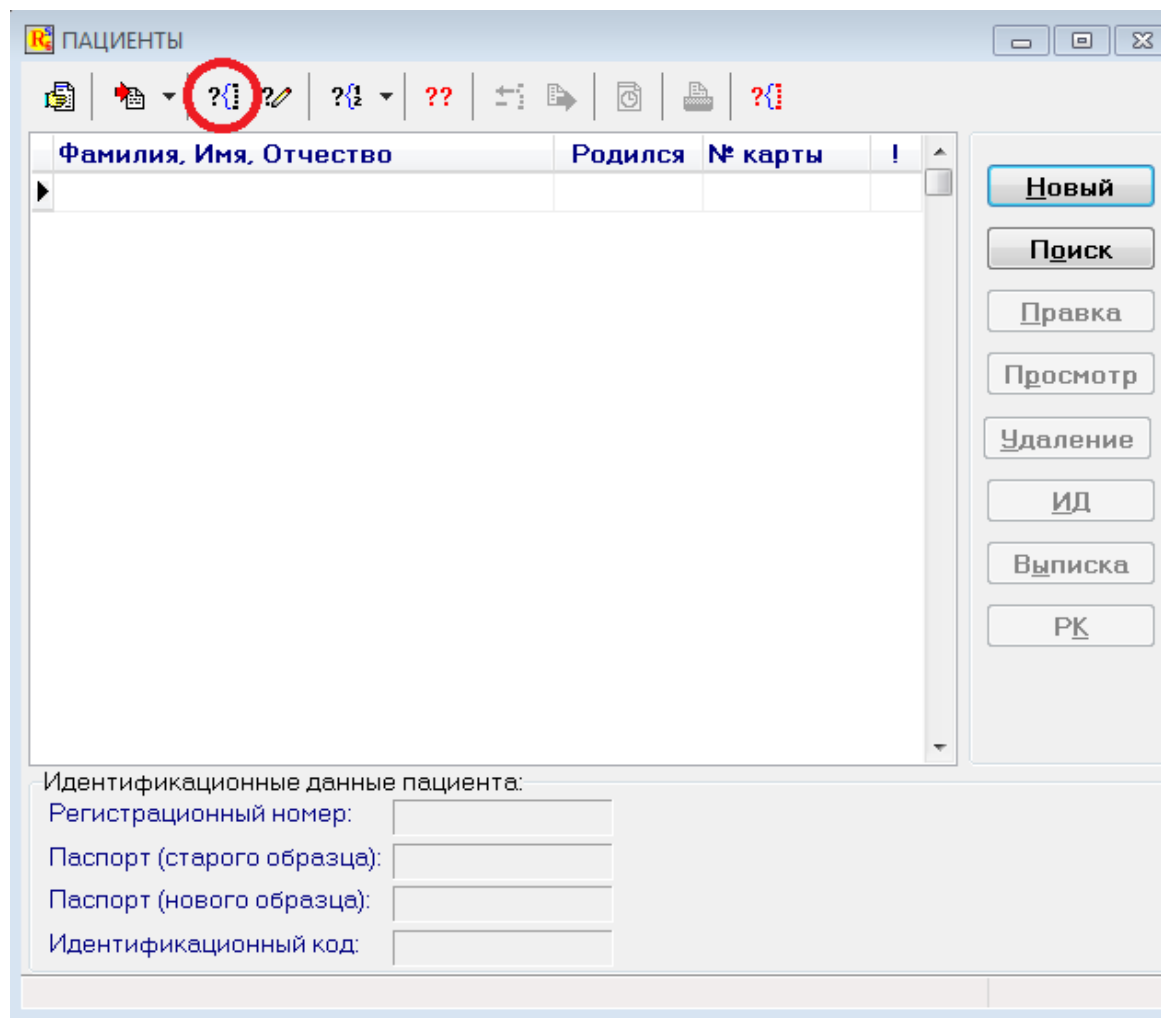

Название:

Шаблоны/Выбранное:

- 1. Пустой шаблон
- 2. Заболеваемость
- 3. Смертность
- 4. Запущенность (общая)
- 5. Пациент имел операцию в 2018
- 9. Взят на учёт в 2016 году, впервые при жи:
- 10. 5 лет
- 12. Состоит на учёте

Условие отбора:

Коды используемых шаблонов:

Формула:

Отобрать пациентов, удовлетворяющих:

- хотя бы одному из запросов
- всем запросам
- условию, заданному формулой

Результаты запроса:

- не загружать (только посчитать)

Очистить

Формулы

Выполнить

Выход

Название:

Шаблоны/Выбранное:

- 1. Пустой шаблон
- 2. Заболеваемость
- 3. Смертность
- 4. Запущенность (общая)
- 5. Пациент имел операцию в 2018
- 3. Взят на учёт в 2016 году, впервые при жизни
- 10. 5 лет
- 12. Состоит на учёте

1. Пустой шаблон

В. Пациент

В.10. Дата взятия на учет в ООД:

от __.__.__ до 31.12.17

В.11. Взят на учет в ООД:

1-при жизни, впервые,

2-при жизни, повторно,

3-посмертно, ранее нигде не состоял,

4-посмертно, ранее состоял на учете

С. Диагноз

С.01. Дата установления:

от 01.01.18 до 18.06.18

С.03. Топография:

С. ЗЛОКАЧЕСТВЕННЫЕ НОВООБРАЗОВАНИЯ

Отобрать пациентов, удовлетворяющих:

хотя бы одному из запросов

всем запросам

условию, заданному формулой

Результаты запроса:

не загружать (только посчитать)

Выполнить

Выход

- А.В. ИНФЕКЦИОННЫЕ ЗАБОЛЕВАНИЯ
 - A15. Туберкулез органов дыхания, подтвержденный бактериологически и гистологически
 - A16. Туберкулез органов дыхания, не подтвержденный бактериологически или гистологически
 - A17. Туберкулез нервной системы
 - A18. Туберкулез других органов
 - A19. Милиарный туберкулез
 - B15. Острый вирусный гепатит А
 - B16. Острый вирусный гепатит В
 - B17. Другой острый вирусный гепатит
 - B18. Хронический вирусный гепатит
 - B19. Вирусный гепатит неуточненный
 - B20. Болезнь, вызванная вирусом иммунодефицита человека, проявившаяся в виде синдрома приобретенного иммунодефицита
 - B21. Болезнь, вызванная вирусом иммунодефицита человека, проявившаяся в виде синдрома приобретенного иммунодефицита
 - B22. Болезнь, вызванная вирусом иммунодефицита человека, проявившаяся в виде синдрома приобретенного иммунодефицита
 - B23. Болезнь, вызванная вирусом иммунодефицита человека, проявившаяся в виде синдрома приобретенного иммунодефицита
 - B24. Болезнь, вызванная вирусом иммунодефицита человека, неуточненная
 - A00-B98. Другое уточненное инфекционное заболевание (все, кроме вышеперечисленных)
 - B99. Другое неуточненное инфекционное заболевание
- С. ЗЛОКАЧЕСТВЕННЫЕ НОВООБРАЗОВАНИЯ (ЗНО)
 - C00. ЗНО губы
 - C00.0. ЗНО наружной поверхности верхней губы
 - C00.1. ЗНО наружной поверхности нижней губы
 - C00.2. ЗНО наружной поверхности губы неуточненной части
 - C00.3. ЗНО внутренней поверхности верхней губы
 - C00.4. ЗНО внутренней поверхности нижней губы

Название:

Шаблоны/Выбранное:

- 1. Пустой шаблон
- 2. Заболеваемость
- 3. Смертность
- 4. Запущенность (общая)
- 5. Пациент имел операцию в 2018
- 6. Взят на учёт в 2016 году, впервые при жизни
- 10. 5 лет
- 12. Состоит на учёте

- 1. Пустой шаблон
- В. Пациент
 - В.10. Дата взятия на учет в ООД: от __.__.__ до 31.12.17
 - В.11. Взят на учет в ООД:
 - 1-при жизни, впервые,
 - 2-при жизни, повторно,
 - 3-посмертно, ранее нигде не состоял,

Сообщение

 Количество найденных пациентов - 355

OK

Условие отбора:

Коды используемых шаблонов:

Формула:

Отобрать пациентов, удовлетворяющих:

- хотя бы одному из запросов
- всем запросам
- условию, заданному формулой

Результаты запроса:

- не загружать (только посчитать)

Очистить **Формулы** Выполнить Выход



Фамилия, Имя, Отчество	Родился	№ карты	!
▶ Абрамов Георгий Дмитриевич	10.03.1935		#
Абросимова Валентина Михайловна	10.11.1935		
Авдонин Николай Дмитриевич	15.08.1941		
Агафонцев Александр Васильевич	27.03.1951	7231/17	
Азизов Шамиль Садекович	15.09.1957		#
Аверин Валентин Иванович	16.08.1939		

Новый

Поиск

Правка

Просмотр

Введите название отчета

Название отчета:

синхр-метахр.случаи в 2018г.

Отчет Выход

Асяев Виктор Федорович	21.08.1941		
Афонасов Евгений Ильич	26.02.1936		
Ахметова Тамара Геннадьевна	03.01.1953		

Идентификационные данные пациента:

Регистрационный номер: 00-620828

Паспорт (старого образца):

Паспорт (нового образца):

Идентификационный код:

синхр-метахр.случаи в 2018г.

Фамилия, Имя, Отчество	Дата рождения	Пол	Взят на учет		Диагноз			Снят с учета		Регистр. номер	Код района	Адрес
			Дата	Код	Код	Дата	Стадия	Дата	Код			
Абрамов Георгий Дмитриевич	10.03.1935	М	23.11.16	1	C44.4 C64.00	23.11.16 08.02.18	I стадия IV стадия	08.05.18	4	00-62082	224013	-Советский (22401379), Богородского 5-48
Абросимова Валентина Михайловна	10.11.1935	Ж	12.11.08	1	C53.8 C73.9	12.11.08 28.02.18	II стадия II стадия			00-64125	224013	-Канзвинский (22401365), Моск. шоссе 23-96
Авдониин Николай Дмитриевич	15.08.1941	М	19.02.16	1	C61.00 C34.9	19.05.16 18.01.18	I стадия IV стадия			00-36681	22219	-Вознесенское (22219551), ул. Ленина 64
Агафонцев Александр Васильевич	27.03.1951	М	30.11.17	1	C64.9	19.01.18	I стадия			27-12148	22421	Черняховского 9/59-29
Азизов Шамиль Садекович	15.09.1957	М	19.06.15	1	C34.3.1 C67.9	19.06.15 04.01.18	II стадия II стадия	28.02.18	4	00-61089	224013	-Автозводский (22401362), Саянова 1-28
Азовцев Валентин Иванович	16.08.1938	М	15.10.13	1	C44.4 C61.00	15.10.13 11.02.18	I стадия II стадия	12.04.18	2	00-20085	22442	ул. Коммунистическая 7-57
Александрова Римма Михайловна	27.08.1949	Ж	20.01.17	1	C91.1 C50.9	20.01.17 10.01.18	IV стадия	30.01.18	4	00-42964	22411	ул. Профсоюзная 6-37
Андерсон Наталья Германовна	01.01.1945	Ж	01.01.03	1	C18.6 C53.9	01.01.03 09.01.18	II стадия I стадия			00-63173	224013	-Канзвинский (22401365), Гордеевская 56-186
Андрянова Галина Александровна	23.03.1955	Ж	20.10.03	1	C50.4 C64.00 C60.4	18.09.03 27.03.14 01.06.18	I стадия II стадия II стадия			00-12029	22421	Революции 2-6

Снятие пациентов с учета.

1. Снятие с учета по причине смерти от основного заболевания.

РЕГИСТРАЦИОННАЯ КАРТА (правка)

Пациент **Диагнозы и лечение** Наблюдение Госпитализация

1. Идентификационные данные:
Регистрационный номер: 00-1215710
Номер карты: 8098/17
Страховой полис: № 5277940875000731 когда выдан кем выдан Нижегородский филиал ООО "РГС-Медицина"
Фамилия, имя, отчество: Абаева Тамара Павловна
Дата рождения: 24.02.1950
Пол: женщина
Паспорт (нового образца): 22-03-533299

2. Этническая группа:

3. Регион: 52-Нижегородская область

4. Район: 22401362- Автозаводский

5. Населенный пункт:

6. Домашний адрес: 7. Телефон:

8. Житель: 1-города

9. Соц.-проф. группа:

10. Инвалидность: 2-инвалид 2-й группы

11. Число первичных злокачественных опухолей: 1

12. Мед. учреждение, наблюдающее больного: 15107-ГБУЗ НО «Городская клиническая больница № 40» Авт

13. Дата взятия на учет в ООД: 30.01.18

14. Взят на учет в ООД: 1-при жизни, впервые

15. Дата снятия с учета: 01.06.18

16. Причина снятия с учета:

17. Дата смерти: . .

18. Причина смерти:

19. Аутопсия:

Ok Отмена

Абаева Тамара Павловна

1. Идентификационные данные:

Регистрационный номер: 00-1215710
Номер карты: 8098/17
Страховой полис: № 5277940875000731 когда выдан кем выдан Нижегородский филиал ООО "РГС-Медицина"
Фамилия имя отчество: Абаева Тамара Павловна

СПРАВОЧНИК БОЛЕЗНЕЙ И ПРИЧИН СМЕРТИ

- C81.2. Лимфогранулематоз - смешанно-клеточный вариант
- C81.3. Лимфогранулематоз - лимфоидное истощение
- C81.4. Классическая лимфома Ходжкина богатая лимфоцитами
- C81.7. Другая форма лимфогранулематоза
- C81.9. Неуточненная форма лимфогранулематоза
- C82. Фолликулярная (нодулярная) неходжкинская лимфома
 - C82.0. Фолликулярная лимфома - мелкоклеточная с расщепленными ядрами
 - C82.1.1. Фолликулярная лимфома - смешанная мелкоклеточная и крупноклеточная
 - C82.2. Фолликулярная лимфома - крупноклеточная
 - C82.3. Фолликулярная лимфома IIIa степени
 - C82.4. Фолликулярная лимфома IIIb степени
 - C82.5. Диффузная centrofollicularная лимфома
 - C82.6. Кожная centrofollicularная лимфома
 - C82.7. Фолликулярная (нодулярная) лимфома другого типа
 - C82.9. Фолликулярная лимфома неуточненная
- C83. Диффузная неходжкинская лимфома
 - C83.0. Диффузная лимфома - мелкоклеточная
 - C83.1. Диффузная лимфома - мелкоклеточная с расщепленными ядрами
 - C83.2. Диффузная лимфома - смешанная мелко- и крупноклеточная
 - C83.3. Диффузная лимфома - крупноклеточная
 - C83.4. Диффузная лимфома - иммунобластная
 - C83.5. Диффузная лимфома - лимфобластная
 - C83.6. Диффузная лимфома - недифференцированная
 - C83.7. Диффузная лимфома - Беркитта
 - C83.8. Другие типы диффузных неходжкинских лимфом

Ok

Отмена

- выход Ctrl+Z - отмена Spacebar - выбор Ctrl+F - поиск F3 - продолжить поиск

17. Дата смерти: 01.06.18

18. Причина смерти:

19. Аутопсия:

1. Идентификационные данные:

Регистрационный номер: 00-1215710
Номер карты: 8098/17
Страховой полис: № 5277940875000731 когда выдан кем выдан Нижегородский филиал ООО "РГС-Медицина"
Фамилия, имя, отчество: Абаева Тамара Павловна
Дата рождения: 24.02.1950
Пол: женщина
Паспорт (нового образца): 22-03-533299

2. Этническая группа:

3. Регион: 52-Нижегородская область

4. Район: 22401362— Автозаводский

5. Населенный пункт:

6. Домашний адрес:

Автомеханическая 28-59

7. Телефон:

8. Житель: 1-города

9. Соц.-проф. группа:

10. Инвалидность: 2-инвалид 2-й группы

11. Число первичных злокачественных опухолей: 1

12. Мед. учреждение, наблюдающие больного:

15107-ГБУЗ НО «Городская клиническая больница № 40» Авт

13. Дата взятия на учет в ООД: 30.01.18

14. Взят на учет в ООД: 1-при жизни, впервые

15. Дата снятия с учета: 01.06.18

16. Причина снятия с учета: 4-умер от причин, связанных с основным заболеван

17. Дата смерти: 01.06.18

18. Причина смерти: C83.8. Другие типы диффузных неходжкинских лимфом

19. Аутопсия: 0-неизвестно, проводилась ли

Ok

Отмена

Снятие пациентов с учета по причине смерти от другого заболевания.

2. Снятие с учета по причине смерти от другого заболевания.

РЕГИСТРАЦИОННАЯ КАРТА (правка)

Пациент Диагнозы и лечение Наблюдени

СПРАВОЧНИК БОЛЕЗНЕЙ И ПРИЧИН СМЕРТИ

1. Идентификационные данные:
Регистрационный номер: 00-1215710
Номер карты: 8098/17
Страховой полис: № 5277940875000731 кем выдан Нижегородский филиал ООО 'Фамилия, имя, отчество: Абаева Тамара Павловна
Дата рождения: 24.02.1950
Пол: женщина
Паспорт (нового образца): 22-03-533299

2. Этническая группа:

3. Регион: 52-Нижегородская область

4. Район: 22401362- Автозаводский

5. Населенный пункт:

6. Домашний адрес:
Автомеханическая 28-59

8. Житель: 1-города

9. Соц.-проф. группа:

10. Инвалидность: 2-инвалид 2-й группы

11. Число первичных злокачественных опухолей: 1

12. Мед. учреждение, наблюдающие больного:
15107-ГБУЗ НО «Городская клиническая больница № 40» Авт

13. Дата взятия на учет в ООД: 30.01.18

14. Взят на учет в ООД: 1-при жизни, впервые

15. Дата снятия с учета: 01.06.18

16. Причина снятия с учета: 6-умер от другого заболевания

17. Дата смерти: 01.06.18

18. Причина смерти:

19. Аутопсия:

Н. БОЛЕЗНИ УША И СОСЦЕВИДНОГО О
Н60-Н95. Болезни уха и сосцевидно
I. БОЛЕЗНИ СИСТЕМЫ КРОВООБРАЩЕ
I00-I09. Острая и хроническая ревма
I10. Эссенциальная (первичная) гип
I11. Гипертоническая (гипертензив
I12. Гипертоническая (гипертензив
I13. Гипертоническая (гипертензив
I15. Вторичная гипертония (гиперте
I20. Стенокардия (грудная жаба)
I21. Острый инфаркт миокарда
I22. Повторный инфаркт миокарда
I23. Некоторые текущие осложнения
I24. Другая форма острой ишемичес
I25. Хроническая ишемическая боле
I26. Легочная эмболия
I27. Другая форма легочно-сердечн
I28. Другая болезнь легочных сосуд
I30. Острый перикардит
I31. Другая болезнь перикарда
I33. Острый и подострый эндокарди
I34-I39. Неревматические поражен
I37. Поражение клапана легочной а

Esc - выход Ctrl+Z - отмена SpaceBar - выбор Ctrl+F - поиск

Ok Отмена

1. Идентификационные данные:

Регистрационный номер: 00-1215710
Номер карты: 8098/17
Страховой полис: № 5277940875000731 когда выдан кем выдан Нижегородский филиал ООО "РГС-Медицина"
Фамилия, имя, отчество: Абаева Тамара Павловна
Дата рождения: 24.02.1950
Пол: женщина
Паспорт (нового образца): 22-03-533299

2. Этническая группа:**3. Регион:** 52-Нижегородская область**4. Район:** 22401362- Автозаводский**5. Населенный пункт:****6. Домашний адрес:**

Автомеханическая 28-59

7. Телефон:**8. Житель:** 1-города**9. Соц.-проф. группа:****10. Инвалидность:** 2-инвалид 2-й группы**11. Число первичных злокачественных опухолей:** 1**12. Мед. учреждение, наблюдающие больного:**

15107-ГБУЗ НО «Городская клиническая больница № 40» Авт

13. Дата взятия на учет в ООД: 30.01.18**14. Взят на учет в ООД:** 1-при жизни, впервые**15. Дата снятия с учета:** 01.06.18**16. Причина снятия с учета:** 6-умер от другого заболевания**17. Дата смерти:** 01.06.18**18. Причина смерти:** I21. Острый инфаркт миокарда**19. Аутопсия:** 0-неизвестно, проводилась ли

Ok

Отмена

Снятие с учета по причине - выехал

3. Снятие с учета по причине - выехал.

РЕГИСТРАЦИОННАЯ КАРТА (правка)

Пациент | **Диагнозы и лечение** | Наблюдение | Госпитализация

1. Идентификационные данные:
Регистрационный номер: 00-1215710
Номер карты: 8098/17
Страховой полис: № 5277940875000731 когда выдан кем выдан Нижегородский филиал ООО "РГС-Медицина"
Фамилия, имя, отчество: Абаева Тамара Павловна
Дата рождения: 24.02.1950
Пол: женщина
Паспорт (нового образца): 22-03-533299

2. Этническая группа:

3. Регион: 52-Нижегородская область

4. Район: 22401362- Автозаводский

5. Населенный пункт:

6. Домашний адрес: Автомеханическая 28-59

7. Телефон:

8. Житель: 1-города

9. Соц.-проф. группа:

10. Инвалидность: 2-инвалид 2-й группы

11. Число первичных злокачественных опухолей: 1

12. Мед. учреждение, наблюдающие больного: 15107-ГБУЗ НО «Городская клиническая больница № 40» Авт

13. Дата взятия на учет в ООД: 30.01.18

14. Взят на учет в ООД: 1-при жизни, впервые

15. Дата снятия с учета: 01.06.18

16. Причина снятия с учета: 1-выехал

17. Дата смерти: . . .

18. Причина смерти:

19. Аутопсия:

Снятие с учета по причине-диагноз не подтвержден.

4. Снятие с учета по причине-диагноз не подтвержден.

РЕГИСТРАЦИОННАЯ КАРТА (правка)

Пациент | **Диагнозы и лечение** | Наблюдение | Госпитализация

1. Идентификационные данные:
Регистрационный номер: 00-1215710
Номер карты: 8098/17
Страховой полис: № 5277940875000731 когда выдан кем выдан Нижегородский филиал ООО "РГС-Медицина"
Фамилия, имя, отчество: Абаева Тамара Павловна
Дата рождения: 24.02.1950
Пол: женщина
Паспорт (нового образца): 22-03-533299

2. Этническая группа:

3. Регион: 52-Нижегородская область

4. Район: 22401362- Автозаводский

5. Населенный пункт:

6. Домашний адрес: Автомеханическая 28-59

7. Телефон:

8. Житель: 1-города

9. Соц.-проф. группа:

10. Инвалидность: 2-инвалид 2-й группы

11. Число первичных злокачественных опухолей: 1

12. Мед. учреждение, наблюдающие больного: 15107-ГБУЗ НО «Городская клиническая больница № 40» Авт

13. Дата взятия на учет в ООД: 30.01.18

14. Взят на учет в ООД: 1-при жизни, впервые

15. Дата снятия с учета: 01.02.18

16. Причина снятия с учета: 2-диагноз не подтвержден

17. дата смерти: . .

Формирование запроса-списков умерших пациентов

ШАБЛОН ЗАПРОСА-СПИСКА (введите данные)

Название: 1. Пустой шаблон

Запрос:

<input type="checkbox"/> В.03. Населенный пункт	В. Пациент
<input type="checkbox"/> В.04. Этническая группа	В.10. Дата взятия на учет в ООД: от __.__.__ до 18.06.18
<input type="checkbox"/> В.05. Житель	В.11. Взят на учет в ООД: 1-при жизни, впервые, 2-при жизни, повторно, 3-посмертно, ранее нигде не состоял, 4-посмертно, ранее состоял на учете
<input type="checkbox"/> В.06. Соц. проф. группа	В.12. Дата снятия с учета: от 01.01.18 до 18.06.18
<input type="checkbox"/> В.07. Инвалидность	В.13. Причина снятия с учета: 4-умер от причин, связанных с основным заболеванием
<input type="checkbox"/> В.08. Число первичных злокачественных опухолей	В.14. Дата смерти: от 01.01.18 до 18.06.18
<input type="checkbox"/> В.09. Мед. учреждение, наблюдающее больного	В.16. Причина смерти: С. ЗЛОКАЧЕСТВЕННЫЕ НОВООБРАЗОВАНИЯ (ЗНО)
<input checked="" type="checkbox"/> В.10. Дата взятия на учет в ООД	С. Диагноз
<input checked="" type="checkbox"/> В.11. Взят на учет в ООД	С.01. Дата установления: от __.__.__ до 18.06.18
<input checked="" type="checkbox"/> В.12. Дата снятия с учета	С.03. Топография: С. ЗЛОКАЧЕСТВЕННЫЕ НОВООБРАЗОВАНИЯ (ЗНО)
<input checked="" type="checkbox"/> В.13. Причина снятия с учета	
<input checked="" type="checkbox"/> В.14. Дата смерти	
<input type="checkbox"/> В.15. Продолжительность жизни	
<input checked="" type="checkbox"/> В.16. Причина смерти	
<input type="checkbox"/> В.17. Аутопсия	
<input type="checkbox"/> В.18. Клиническая группа	
<input type="checkbox"/> В.19. Дата следующего наблюдения	
<input type="checkbox"/> В.20. Лечащий врач	
<input checked="" type="checkbox"/> С. Диагноз	
<input checked="" type="checkbox"/> С.01. Дата установления	
<input type="checkbox"/> С.02. Возраст	
<input checked="" type="checkbox"/> С.03. Топография	

Выбрать

Ok Отмена

Esc - выход Ctrl+Z - отмена Spacebar - выбор/отмена выбора Ctrl+F - поиск F3 - продолжить поиск

Название:

Шаблоны/Выбранное:

- 1. Пустой шаблон
- 2. Заболеваемость
- 3. Смертность
- 4. Запущенность (общая)
- 5. Пациент имел операцию в 2018
- 6. Взят на учёт в 2016 году, впервые при жизни
- 10. 5 лет
- 12. Состоит на учёте

1. Пустой шаблон

В. Пациент

В.10. Дата взятия на учет в ООД:

от __.__.__ до 18.06.18

В.11. Взят на учет в ООД:

1-при жизни, впервые,

2-при жизни, повторно,

3-посмертно, ранее нигде не состоял,

не состоял на учете

Дата:

18.06.18

с учета:

связанных с основным за

18.06.18

В.10. Причина смерти:

Сообщение

 Количество найденных пациентов - 1683

OK

Условие отбора:

Коды используемых шаблонов:

1

Формула:

1

Отобрать пациентов, удовлетворяющих:

- хотя бы одному из запросов
- всем запросам
- условию, заданному формулой

Результаты запроса:

- не загружать (только посчитать)

Очистить

Формулы

Выполнить

Выход



Фамилия, Имя, Отчество	Родился	№ карты	!
▶ Абдуразаков Абдуразак Забитович	04.05.1949	6967/17	#
Аблязов Валерий Ахметович	26.12.1943	6271/17	#
Абрамов Александр Сергеевич	29.07.1952		#
Абрамов Виталий Данилович	24.12.1951		#
Абрамов Георгий Дмитриевич	10.03.1935		#
Абрамова Людмила Александровна	02.10.1936	11629/17	#

Новый

Поиск

Правка

Просмотр

Введите название отчета

Название отчета:

умершие 2018г

Отчет

Выход

Адякина Альбина Александровна	27.02.1940		#
Акимова Нина Владимировна	27.01.1940		#
Акис Татьяна Ивановна	16.07.1935		#

Идентификационные данные пациента:

Регистрационный номер: 53-1214579

Паспорт (старого образца):

Паспорт (нового образца):

Идентификационный код:

умершие 2018г

Фамилия, Имя, Отчество	Дата рождения	П о л	Взят на учет		Диагноз			Снят с учета		Регистр. номер	Код района	Адрес
			Дата	Код	Код	Дата	Стадия	Дата	Код			
Абдуразаков Абдуразак Забитович	04.05.1949	М	13.11.17	1	С64.00	13.11.17	IVстадия	09.01.18	4	53-12145	22251	Тубанавка, Нижняя, 100
Аблязов Валерий Ахметович	26.12.1943	М	29.12.17	1	С34.9	28.12.17	Шстадия	01.01.18	4	104-1213	224013	ул. Комарова, 7, 12
Абрамов Александр Сергеевич	29.07.1952	М	03.10.16	1	С34.1.1	03.10.16	Iстадия	02.06.18	4	00-41550	22407	ул. А. Туркува 12-35
Абрамов Виталий Данилович	24.12.1951	М	07.02.17	1	С34.1.1	07.02.17	Петастия	20.04.18	4	00-42627	22228	с Бриляково ул. Новая 4-1
Абрамов Георгий Дмитриевич	10.03.1935	М	23.11.16	1	С44.4 С64.00	23.11.16 08.02.18	Iстадия IVстадия	08.05.18	4	00-62082	224013	-Советский (22401379), Богородского 5-48
Абрамова Люцилла Александровна	03.10.1936	Ж	06.02.18	1	С25.8	06.02.18	IVстадия	30.04.18	4	00-12192	22255	д Котельницы ул. Набережная 5
Абрамычева Наталья Николаевна	20.03.1942	Ж	16.11.16	1	С04.8	16.11.16	Петастия	30.04.18	4	00-62151	224013	-Нижегородский (22401373), Минина 19а-2
АБУШАЕВА ЗУГЕРЯ ХАСЯНОВНА	15.01.1951	Ж	12.07.13	1	С15.4	12.07.13	неизвестно	17.04.18	4	00-12001	22421	ЦИОЛКОВСКОГО 10-36
Аверков Валерий Валентинович	20.09.1957	М	25.10.17	1	С34.9	20.10.17	Шстадия	30.03.18	4	108-1210	224013	ул. Нартова, 9, 29
Агапов Александр Владимирович	26.01.1964	М	19.12.17	1	С15.9	19.12.17	Петастия	25.04.18	4	41-12144	22442	ул. Советская, 26, 1
Агеев Николай Алексеевич	04.06.1948	М	12.09.17	1	С67.9	12.09.17	IVстадия	20.02.18	4	00-12097	22237	с Чернуха 33-19
Агишева Людмила Петровна	28.01.1947	Ж	01.12.14	1	С56.00 С18.7	10.06.15 01.12.14	Шстадия Петастия	24.03.18	4	00-27384	22243	-Первомайск (22243501), ул. Астраханская 2-1
Алджина Альбина Александровна	27.02.1940	Ж	23.01.17	1	С50.3	23.01.17	Шстадия	24.01.18	4	00-62159	224013	-Автозаводский (22401362), пр. Ильича 32а

Редактирование паспортной части пациентов

The screenshot shows a software interface for patient management. At the top is a toolbar with various icons. Below it is a table with the following data:

Фамилия, Имя, Отчество	Родился	№ карты	!
▶ Янковский Олег Валерьевич	04.11.1976		

To the right of the table is a vertical sidebar with several buttons: Новый, Поиск, Правка, Просмотр, Удаление, **ИД** (highlighted with a red box), Выписка, and РЖ.

Below the table, there is a section titled "Идентификационные данные пациента:" with the following fields:

Регистрационный номер:

Паспорт (старого образца):

Паспорт (нового образца):

Идентификационный код:

1



ИДЕНТИФИКАЦИОННЫЕ ДАННЫЕ И ГРУППА ДОСТУПА (просмотр)



1. № регистрационной карты:

Регистрационный № 606173

2. Идентификационный код:

3. Страховой полис: № когда выдан

кем выдан

4. Фамилия:

Имя:

Отчество:

5. Дата рождения:

6. Пол:

7. Паспорт (нового образца):

8. Страховое свидетельство (гос. пенс. страхования):

9. Паспорт (старого образца): серия - №

10. Группа доступа:

Правка

Ok

Отмена



ИДЕНТИФИКАЦИОННЫЕ ДАННЫЕ И ГРУППА ДОСТУПА (правка)



1. № регистрационной карты: Регистрационный № 00606173

2. Идентификационный код:

3. Страховой полис: № когда выдан

кем выдан

4. Фамилия: Имя: Отчество:

5. Дата рождения:

6. Пол:

7. Паспорт (нового образца):

8. Страховое свидетельство (гос. пенс. страхования):

9. Паспорт (старого образца): серия №

10. Группа доступа:

Правка **Ok** Отмена

Спасибо за внимание!